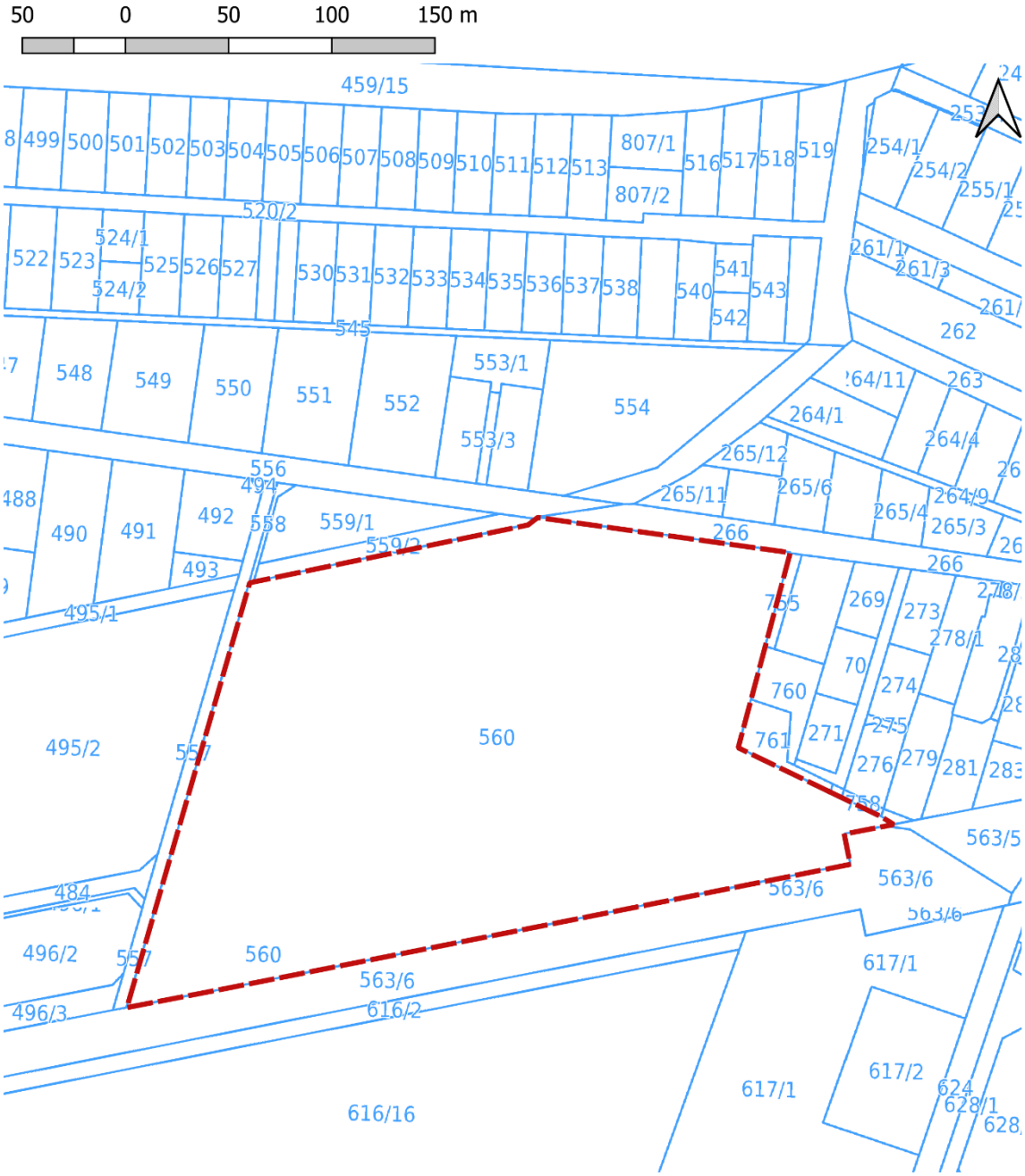

granice obszaru miejscowego planu zagospodarowania przestrzennego gminy Michałowice obszaru położonego pomiędzy ul. Wiejską i torami WKD na terenie obrębu geodezyjnego Reguły